

Visual Glam

INDICE

Visual Glam	6
Ricerca&Sviluppo R&D	8
Design Italiano Italian Design	9
Studio&Progettazione Study&Design	10
I progetti Projects	12
Contatti Contacts	36

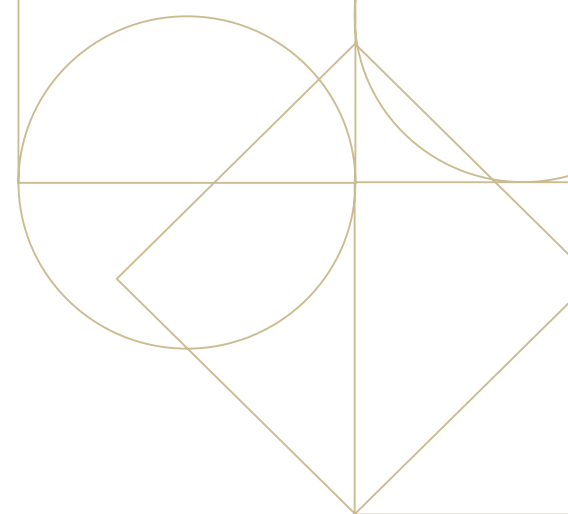

“La bellezza si esprime nei dettagli,
dove le idee trovano la loro forma
più raffinata,,

“BEAUTY LIVES IN THE DETAILS, WHERE IDEAS BECOME THEIR
MOST REFINED FORM.”

Marica Biagianti, CEO SDJ Packing



Cosa è Visual Glam?

Così come un abito su misura esalta la personalità e la bellezza di chi lo indossa, i nostri espositori su misura valorizzano la bellezza e il prestigio dei gioielli esposti.

Gli anni di esperienza ed il know-how acquisito da SDJ Packing nella creazione di supporti su misura hanno fatto nascere l'esigenza di proporre delle soluzioni che siano all'avanguardia e capaci di integrarsi perfettamente con lo stile ed il concept di ogni negozio.

VISUAL GLAM non è solo un nome, è una dichiarazione di stile e di eccellenza, un connubio unico tra l'arte del visual merchandising e l'eleganza del mondo della moda.

In questo prodotto troviamo il lusso, l'eleganza e la raffinatezza del **GLAMOUR** che caratterizza il mondo della fashion e ogni espositore è pensato come supporto ad un ambiente che rispecchia l'identità e i valori della gioielleria seguendo l'arte del **VISUAL** che va oltre la semplice esposizione dei prodotti.

As a tailor-made suit enhances the personality and beauty of the wearer, our tailor-made displays enhance the beauty and prestige of the jewels.

The years of experience and know-how acquired by SDJ Packing in the creation of customized display have given rise to the need to propose cutting-edge solutions, which can integrate perfectly with the style and concept of each store.

VISUAL GLAM is not just a name, it is a statement of style and excellence, a unique combination of the art of visual merchandising and the elegance of the world of fashion.

In this product we find the luxury, elegance and refinement of **GLAMOR** that characterizes the world of fashion and each display is designed to enhance an environment that reflects the identity and values of jewelry following the art of **VISUAL** which goes beyond the simple display of products.



Perché Visual Glam?

L'allestimento delle vetrine è un'operazione cruciale ed essenziale per differenziare un negozio dalla concorrenza, creare un'identità di marca forte e migliorare le vendite.

Un servizio di visual merchandising professionale può aiutare i negozi a ottimizzare l'uso dello spazio, migliorare la presentazione dei prodotti e creare un'esperienza di shopping memorabile per i clienti.

In SDJ Packing sviluppiamo soluzioni visive che consistono in un insieme di diverse attività tecniche che contribuiscono a creare un ambiente coinvolgente, incentivando i clienti all'acquisto attraverso un'esperienza visiva e sensoriale piacevole ed intuitiva.

Setting up a shop window is a crucial and essential operation to differentiate a shop from the others. To create a strong brand identity and improve overall sales. It is essential to have an expert service.

A professional visual merchandising service can help shops optimise the use of space, improve product presentation and create a memorable shopping experience for customers.

At SDJ Packing, we develop visual solutions consist of different technical activities that help create an engaging environment, encouraging customers to buy through a pleasant and intuitive visual and sensory experience.

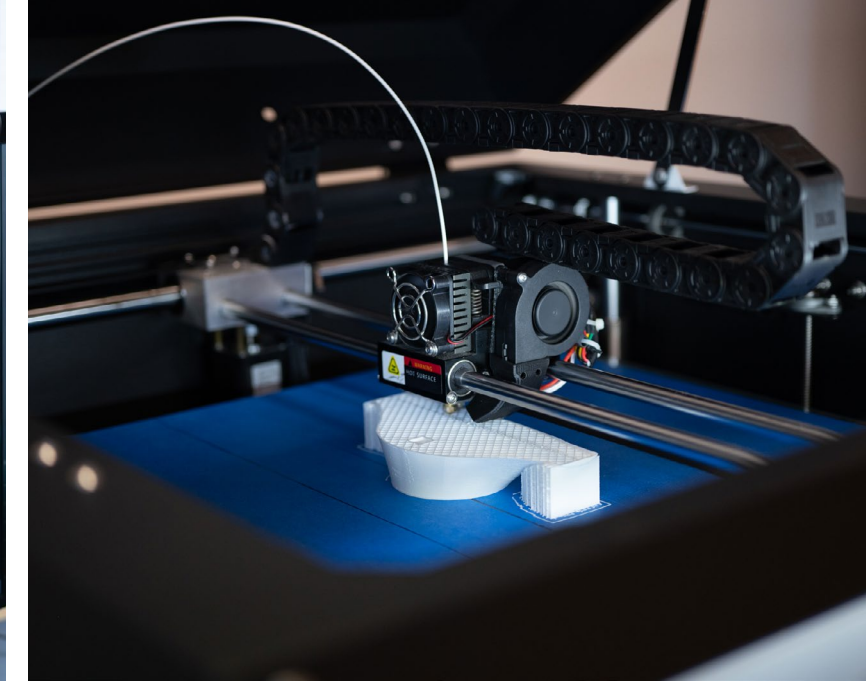
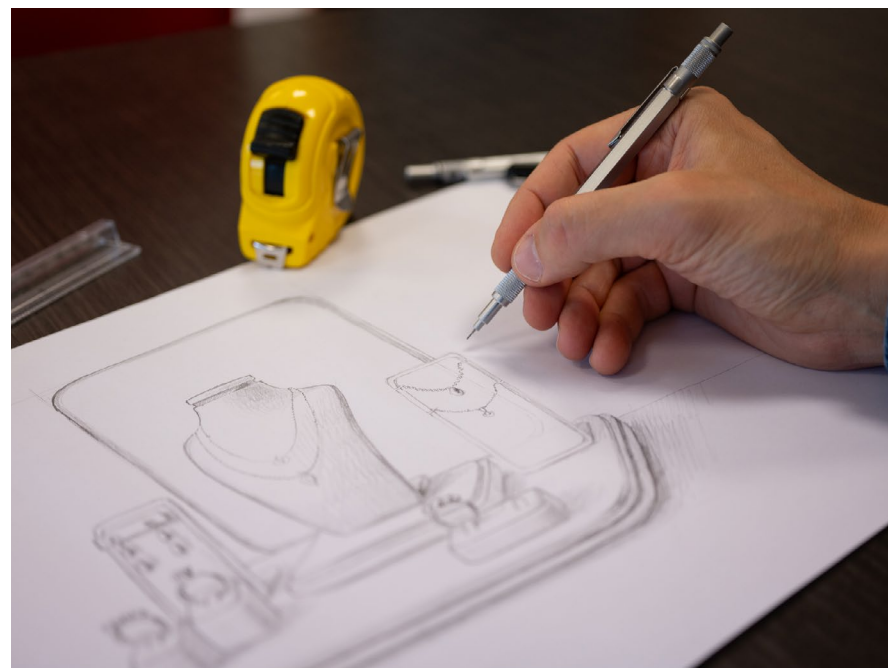



Ricerca e Sviluppo R&D

Il cuore dell'azienda è il centro di **Ricerca e Sviluppo**, composto da progettisti e designer, studia le tendenze e sperimenta materiali innovativi per esaltare l'identità dei marchi e i gioielli.

Abbiamo potenziato il **reparto R&D in Cina**, migliorando capacità produttiva e tecnologie per garantire innovazione e qualità.

The heart of the company is the **Research and Development center**, where a team of designers and developers studies trends and experiments with innovative materials to enhance brand identity and highlight the jewelry.

We have strengthened the **R&D department in China**, improving production capacity and technologies to ensure innovation and quality.

Design Italiano Italian Design

L'**anima creativa** della nostra azienda è tutta **italiana** e coniuga l'esperienza artigianale alla base del nostro know-how con le migliori tecniche di prototipazione.

Lo studio e la ricerca di colori, forme e texture prendono vita sulla base del brief e della consulenza iniziale fornita ai nostri clienti, mantenendo il nostro obiettivo di creare sempre soluzioni personalizzate.

The **creative soul** of our company is completely **Italian** and combines the artisan experience at the basis of our know-how with the best prototyping techniques.

The study and research of colours, shapes and textures come to life on the basis of the brief and initial consultancy provided to our customers, maintaining our objective, to always create customized solutions.

Studio & Progettazione

Study & Design

- **Studio del Layout**
Gestione degli spazi sulla base del layout del negozio fornito dal cliente.
- **Progettazione delle Vetrine**
Creiamo supporti di alta qualità per enfatizzare l'esposizione dei singoli prodotti.
- **Esperienza Sensoriale**
Utilizziamo materiali di pregio per creare un'esperienza visiva e tattile coinvolgente.

- **Layout Analysis**
Space management based on the store layout provided by the client.
- **Display Design**
We create premium displays to emphasize the display of individual products.
- **Sensorial Experience**
We use high-quality materials to create an engaging visual and tactile experience.

1.



Brief with customers

Choose your style!

to define goals, target, location, budget

2.



In House Projecting

Our creativity

in design and 3D rendering

3.

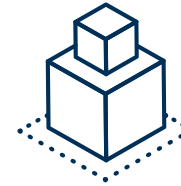

Prototyping with 3D printing

Technical innovation

3D and printing

4.



Production Process

SDJ Packing products

display rolls&trays packaging

Come nasce un prodotto SDJ Packing
| How an SDJ Packing product born



ARTEORO Internal Store

Per **ArteOro**, produttore locale di gioielli artigianali in diamanti, è stato realizzato un **allestimento vetrina** utilizzando tre tessuti di lusso: velluto, similpelle e microfibra, giocando con diversi tocchi di colore. Le vetrine sono state adattate alle dimensioni dell'arredamento del negozio del cliente.

For **ArteOro**, a local producer of handcrafted diamond jewelry, we created a **window display** using three luxury fabrics: velvet, faux leather, and microfiber, playing with different touches of color. The displays were adapted to fit the dimensions of the client's store furnishings.

**Gli espositori sono stati progettati su misura ed inseriti all'interno della struttura e dell'arredamento del negozio già forniti dal cliente.
The displays were designed and fitted within the structure and shop furniture already provided by the customer.

PIETRA

Internal Store

Per il cliente italiano Goccia Gioielli, abbiamo progettato le vetrine interne della **linea Pietra**, che si integrano perfettamente nell'arredamento del negozio. Le vetrine dalle linee sagomate sono rivestite in microfibra grigia e canvas nero, con profili placcati in argento lucido e logo in argento.

For the Italian customer Goccia Gioielli, we designed the interior showcases of the **Pietra line**, which blend in perfectly with the shop décor. The showcases with shaped lines are covered in grey microfibre and black canvas, with polished silver-plated profiles and silver logo.

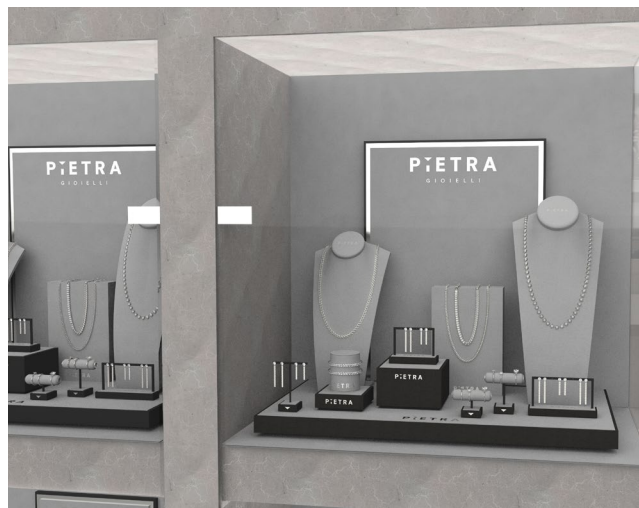

**Gli espositori sono stati progettati su misura ed inseriti all'interno della struttura e dell'arredamento del negozio già forniti dal cliente.
The displays were designed and fitted within the structure and shop furniture already provided by the customer.

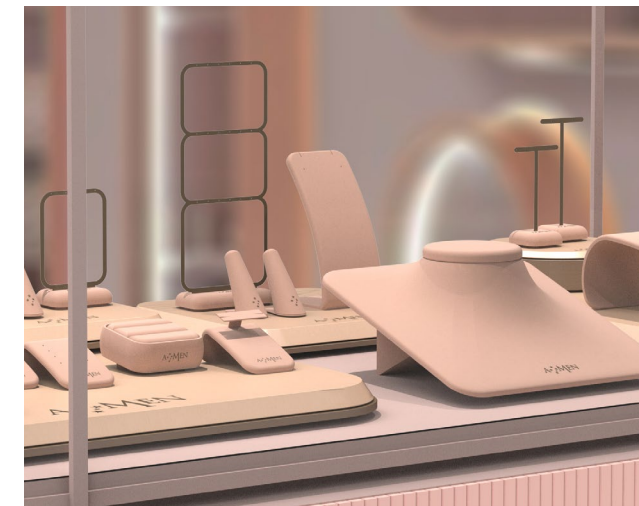
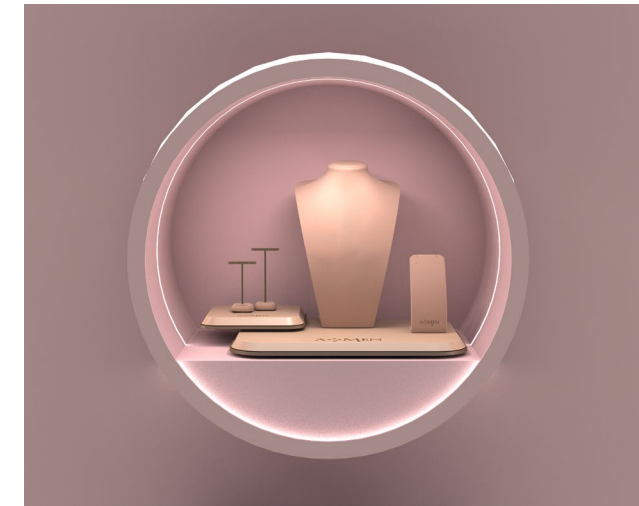

AMEN The flagship store

Per il brand italiano **Amen** è stato progettato un nuovo concept con un'**evoluzione stilistica di negozio** rispetto alle vetrine dei tradizionali stores. La combinazione di una similpelle pregiata con la morbidezza della microfibra dona movimento e dinamicità. L'aggiunta di profili laccati, rende l'esposizione ricercata e moderna.

For the Italian brand **Amen**, we designed a new concept leading to a **store stylistic evolution** compared to traditional shop windows. The combination of fine leatherette with the softness of microfibre gives movement and dynamism. The addition of lacquered profiles makes the display sophisticated and modern.

**Gli espositori sono stati progettati su misura ed inseriti all'interno della struttura e dell'arredamento del negozio già forniti dal cliente.
The displays were designed and fitted within the structure and shop furniture already provided by the customer.

LIORI DIAMONDS

Internal Store

Per il cliente statunitense **Liori Diamonds**, abbiamo sviluppato il **nuovo concept store** di vendita al dettaglio. Gli espositori in similpelle e microfibra evocano un'eleganza eterea, adatta a contenere i diamanti più pregiati. Il logo è in argento e la texture è stata realizzata in serigrafia.

For US customer **Liori Diamonds**, we developed the **new retail concept store**. The leatherette and microfibre displays evoke an ethereal elegance, suitable for holding the finest diamonds. The logo is in silver and the texture is screen printed.



**Gli espositori sono stati progettati su misura ed inseriti all'interno della struttura e dell'arredamento del negozio già forniti dal cliente.
The displays were designed and fitted within the structure and shop furniture already provided by the customer.



MARIKA GIOIELLI Showroom

Per il cliente italiano **Marika Gioielli**, abbiamo realizzato alcune vetrine per il loro **showroom** al centro orafa Tari. Linee raffinate e dettagli eleganti in oro si fondono armoniosamente. L'utilizzo della similpelle in bronzo unita al calore della microfibra marrone, conferisce un tocco di classe.

For the Italian customer **Marika Gioielli**, we created some showcases for their **showroom** at Tari goldsmith centre. Refined lines and elegant gold details blend harmoniously. The use of bronze leatherette combined with the warmth of brown microfibre gives a touch of elegance.



**Gli espositori sono stati progettati su misura ed inseriti all'interno della struttura e dell'arredamento del negozio già forniti dal cliente.
The displays were designed and fitted within the structure and shop furniture already provided by the customer.

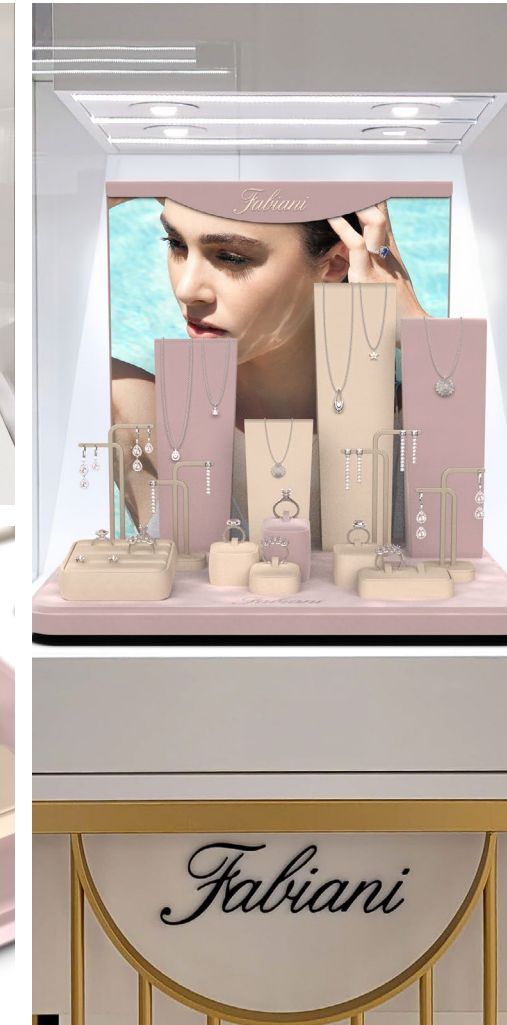
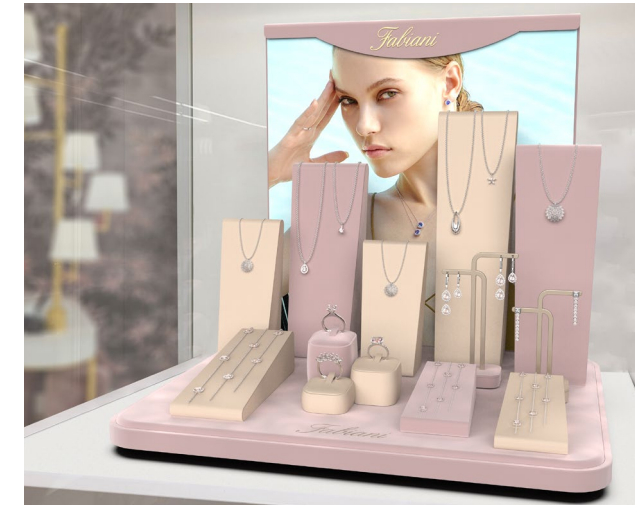

FABIANI Shop Windows

Per il brand italiano **Fabiani Gioiellerie** sono state progettate vetrine e accessori da inserire all'interno dei loro **punti vendita**. I rivestimenti in microfibra insieme ai profili laccati color oro champagne conferiscono uno stile ricercato. I loghi sulle basi e sul frontale sono realizzati mediante stampa a caldo color oro.

For the Italian brand **Fabiani Gioiellerie**, we designed display cabinets and accessories for their **shop windows**. Microfibre upholstery together with champagne gold lacquered profiles lend a sophisticated style. The logos on the bases and the front are made in hot-gold printing.

**Gli espositori sono stati progettati su misura ed inseriti all'interno della struttura e dell'arredamento del negozio già forniti dal cliente.
The displays were designed and fitted within the structure and shop furniture already provided by the customer.

LIU JO

The flagship store

Per il brand italiano **Liu Jo** è stato progettato un nuovo concept di display dalle forme stondate, destinati a gioielli ed orologi, da inserire all'interno di **negozi monomarca**. L'utilizzo di microfibra panna combinata alla laccatura color champagne rende l'esposizione elegante e moderna.

A new concept of rounded displays for jewellery and watches was designed for the Italian brand **Liu Jo** to set up **flagship shops**. The use of cream microfibre combined with champagne-coloured lacquer makes the display elegant and modern.



**Gli espositori sono stati progettati su misura ed inseriti all'interno della struttura e dell'arredamento del negozio già forniti dal cliente.
The displays were designed and fitted within the structure and shop furniture already provided by the customer.



AMEN The flagship store

Nel 2016 è stato inaugurato il **primo store monomarca del brand italiano Amen**, concepito per esaltare al massimo la bellezza dei gioielli e degli accessori del marchio. Lo store sorge all'interno di uno storico palazzo del 1400, di proprietà della Marchesa Frescobaldi, le cui pareti affrescate avvolgono gli spazi in un'atmosfera unica, dove arte, storia e design si fondono armoniosamente.

In 2016, the **first flagship store of the Italian brand Amen** was inaugurated, designed to showcase the beauty of the brand's jewelry and accessories. The store is located within a historic 15th-century palace owned by the Marchesa Frescobaldi. The walls create a unique atmosphere where art, history, and design blend harmoniously.

**Gli espositori sono stati progettati su misura ed inseriti all'interno della struttura e dell'arredamento del negozio già forniti dal cliente.
The displays were designed and fitted within the structure and shop furniture already provided by the customer.

UNIQUELY YOURS Showcase display

Per il brand americano **Uniquely Yours** sono state progettate nuove **vetrine da banco**. Ogni dettaglio è un elemento distintivo, grazie all'unione di similpelle e velluto nei toni del grigio e del blu. La vetrina è arricchita da dettagli ed il logo in argento, conferendo così un tocco di raffinatezza.

New **showcase displays** have been designed for the American brand **Uniquely Yours**. Every detail is a distinctive element, thanks to the combination of leatherette and velvet in shades of grey and blue. The display case is enriched with silver details and logo, adding a touch of sophistication.

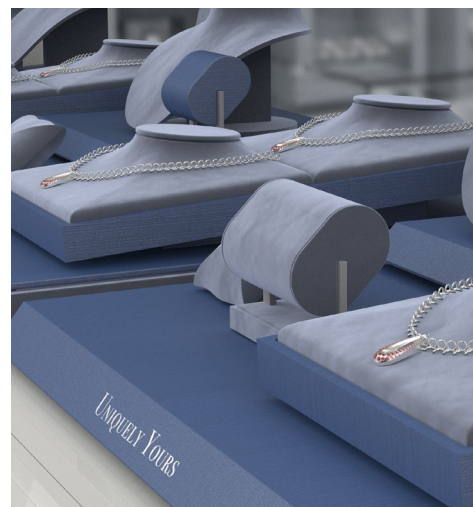
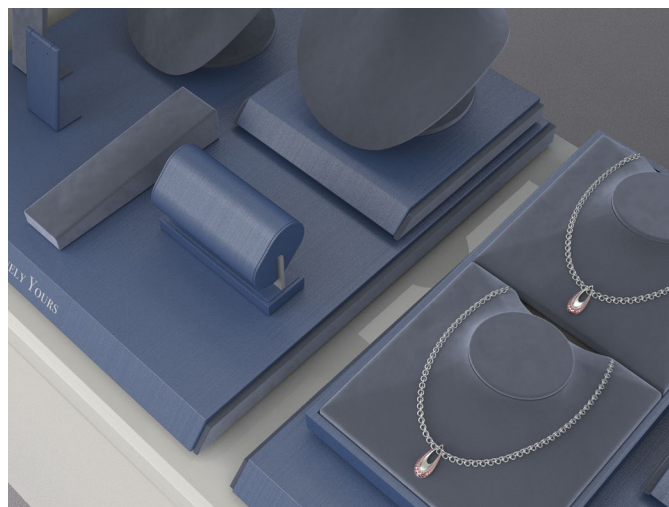
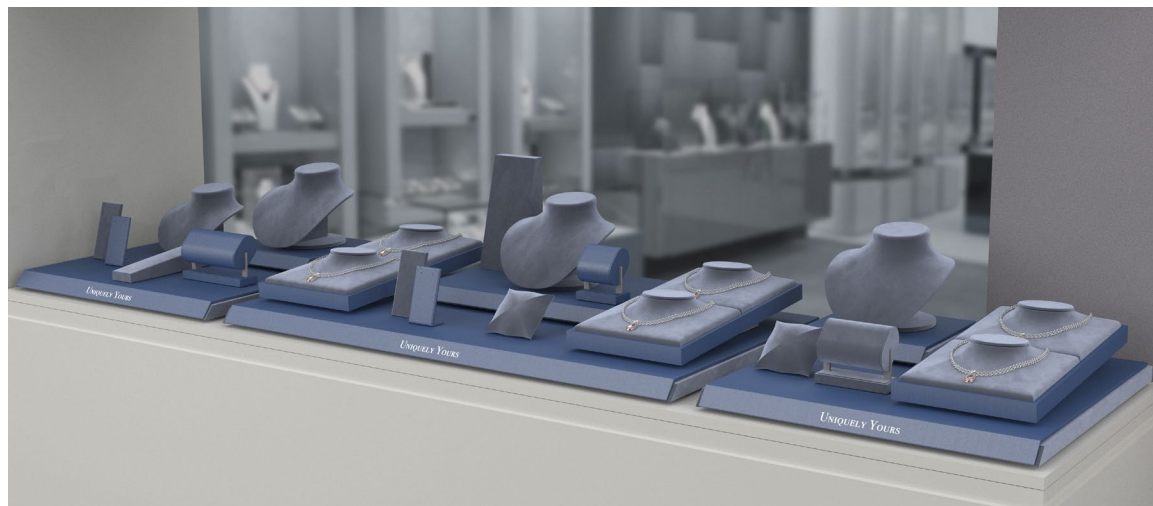

**Gli espositori sono stati progettati su misura ed inseriti all'interno della struttura e dell'arredamento del negozio già forniti dal cliente.
The displays were designed and fitted within the structure and shop furniture already provided by the customer.



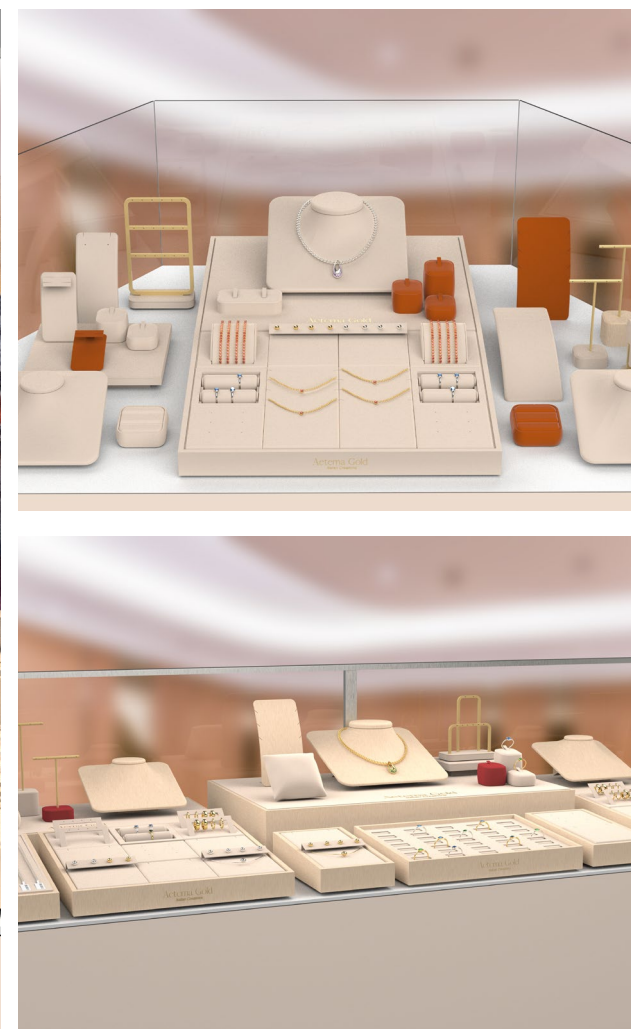
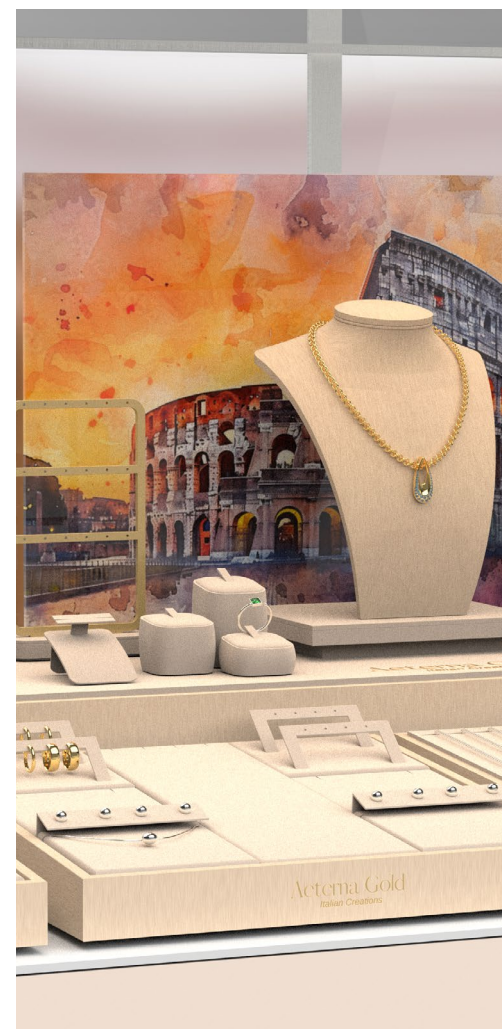

AETERNA GOLD Pentagon showcases

Il cliente americano **Aeterna Gold Jewellery** ha un negozio all'interno di una base militare vicino al Pentagono dove espone gioielleria italiana. Sono state progettata una **serie di vetrine**, rivestite in microfibra color beige e velluto color rame con profili laccati in oro. Il logo è stato realizzato mediante la tecnica della stampa a caldo oro.

US client **Aeterna Gold Jewellery** has a shop inside a military base near the Pentagon where it displays Italian jewellery. We designed a **series of display showcases**, covered in beige microfibre and copper-coloured velvet with gold lacquered profiles. The logo was created using the gold hot stamping technique.

**Gli espositori sono stati progettati su misura ed inseriti all'interno della struttura e dell'arredamento del negozio già forniti dal cliente.
The displays were designed and fitted within the structure and shop furniture already provided by the customer.

DIAMOND Shop layout

Per il cliente ungherese **Diamond** abbiamo progettato un **nuovo layout per il negozio**, comprendente vetrine interne, teche, e vetrine esterne. Gli arredi saranno rivestiti con un'elegante similpelle bianca, oro, arancione e una raffinata microfibra color crema per rimanere in palette.

For the Hungarian customer **Diamond**, we designed a new **layout for the shop**, including interior shop windows, display cabinets, and exterior shop windows. The furniture will be upholstered in elegant white, gold, orange leatherette, and a refined cream-coloured microfibre to stay coherent with the color palette.

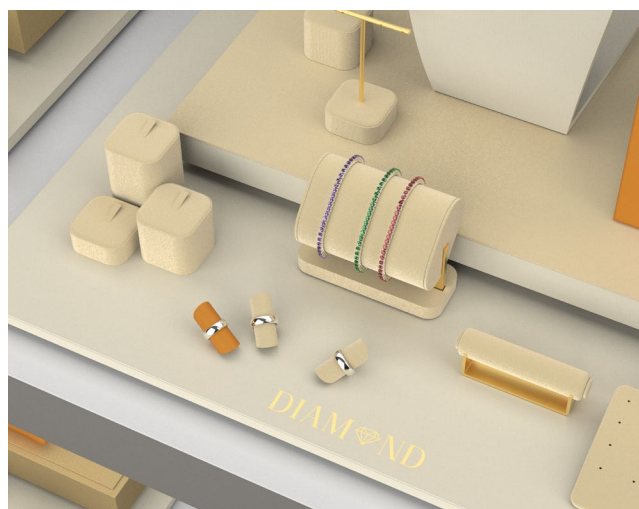

**Gli espositori sono stati progettati su misura ed inseriti all'interno della struttura e dell'arredamento del negozio già forniti dal cliente.
The displays were designed and fitted within the structure and shop furniture already provided by the customer.



Referenze

References

“

Dear,
many many many thanks for all the support that you give me to get these amazing sets. Cannot express how much they are wonderful and beyond our expectations. Thanks again to you and your team.

Alsabayk (Oman)

“

Hello There,
I wanted to tell you the pouches are beautiful! The gold looks very different in real life and is perfect. I appreciate working with you all so much and love these new pouches. Thank you!!

Penina Hartman - PK Heart Fine Jewels (Illinois)

“

Dear All,
Just to let you know that we are very happy with the new display material! The colours and the diversity are very beautiful. From today on we are changing our windows with the new material. Thank you for the very nice cooperation.

Claudia and Carlo Schilder - Juwelier Schilder Vlugt (Olanda)

Leonardo
18 CARATI DI ELEGANZA

A★★MEN

DiLeo
GIOIELLI DAL 1957

MARIANI

VALENTINA
FINE DIAMONDS

NOOR SHAMMA
NEW YORK

CULET
JEWELLERY

VS
DR

Trésor

UNOAERRE

Rebecca

NARDELLI

LIUJO

Contatti

Contacts

Head office:

SDJ PACKING S.R.L.

Via G. Puccini 128
52100 Arezzo (AR) • Italy
tel. +39 0575081355
info@sdjpacking.com

Asia branch:

DONGGUAN SDJ PACKING CO., LTD.

Room 102, No. 7 Shijie Baihua Road,
Shijie Town, Donggguan City
523000 Guangdong Province • China
info@sdjpackingchina.com

sdjpacking.com

